A4 Quotidiano
L'AQUILA-TERAMO-PESCARA-CHIETI

Anno II - Numero 679 redazione@a4quotidiano.it Edizione del 24/11/2026



UNIVERSITÀ

FEDERCHIMICA Ppremia la ricerca dell'Univaq con un prestigioso riconoscimento

COLABIANCHI SEGUE A PAG. 26



POLITICA

FN Pescara chiede un consiglio straordinario su Ostello ai Gesuiti

CHIAVAROLI SEGUE A PAG. 30



CULTURA

Sergio Parisse a L'Aquila per la presentazione del libro "8 a modo mio"

GALEOTA SEGUE A PAG. 45

L'Editoriale

Teatro comunale, il caso degli inviti e la politica aquilana ridotta a subalternità

ALFONSO DE AMICIS

A ben guardare, il sindaco dell'Aquila si è tenuto per sé la lista degli invitati alla Prima della riapertura del Teatro comunale. Tutto doveva procedere secondo un collaudato protocollo. Era talmente geloso del protocollo stesso che gli inviti parevano arrivare per una festa di compleanno. Ora, il consigliere Pietrucci non è che sia particolarmente simpatico. È un interprete perfetto del pensiero neoliberale. L'appoggio incondizionato alla realizzazione della superstrada per Montereale, così come l'aggressione alla Piana di Navelli per la strada verso Bussi, danno l'idea di un'impostazione di politica economica. Chiedere agli uomini politici di oggi equilibrio istituzionale appare impossibile. Molti anni fa una rumorosa manifestazione sindacale stazionava sotto la Provincia dell'Aquila. Gli improperi e le male parole verso il malcapitato presidente della Provincia erano continui e diversi. Credo fosse Castellani, della Democrazia Cristiana. Uno stimato cardiologo. Terminata la fase della contestazione, si passò al tema del confronto. Il presidente si spogliò della figura di uomo di partito per assumere quella istituzionale e trovare la mediazione necessaria. Erano tempi in cui spesso lo scontro era feroce, a volte violento, e tuttavia quegli uomini politici di formazione avversa trovavano quell'equilibrio in grado di salvare e mantenere un assetto istituzionale capace di garantire un vivere comune. C'era un senso di appartenenza e di civiltà superiore. Era chiaro a tutti che si viveva in una sorta di democrazia bloccata, in un contesto in cui sia la maggioranza sia la stessa opposizione erano coscienti che il mondo, dopo la seconda guerra mondiale, viveva di equilibri precari. E tuttavia quella classe dirigente sapeva mantenere una propria autonomia di decisioni, una propria capacità istituzionale. Andreotti disse di avere la moglie israeliana e l'amante araba. Ora a me pare che questa classe politica all'opera nel Comune dell'Aquila risponda a una logica da servitori di un potere che abiti in altri luoghi. Siamo una colonia e come tale ci comportiamo. E forse, avendo un potere limitato, le modalità dei rapporti tra residui di rappresentanza..

Segue a pag. 12



Pronta la mappa 3D della porzione di crosta terrestre dell'Italia centrale, nell'area del Gran Sasso

Aiuterà i ricercatori che devono interpretare le misurazioni dei neutrini con Borexino

Marco Giancarli a pagina 2

OGGI IL SOCCORSO ALPINO DELLA GUARDIA DI FINANZA, METEO PERMETTENDO, TENTERÀ IL RECUPERO DELLA SALMA

Trovato un corpo nel Vallone dell'Inferno sul Gran Sasso: potrebbe essere dell'escursionista polacco Karol Brozek scomparso nel 2025

Potrebbe trattarsi del corpo di Karol Brozel quello individuato domenica scorsa nella zona del Vallone dell'Inferno, sul Gran Sasso. L'escursionista polacco di 44 anni era scomparso il 19 novembre dello 2025 insieme ai suoi due cani, uno dei quali ritrovato vivo dopo diverse settimane. Venerdì scorso sarebbe stato ritrovato lo zaino dell'uomo con all'interno un portafoglio con i documenti e con una macchina fotografica al cui interno c'erano delle foto scattate sulla Sella di Monte Aquila. Lo scorso ottobre, era stato rinvenuto nella stessa zona un guinzaglio che la sorella dell'escursionista, Diana, riferì di averlo riconosciuto dalle fotografie come appartenente a Kraken, uno dei due cani con cui il fratello era partito da Campo Imperatore. Il corpo è stato ritrovato a metà tra il sentiero gelologico e la forra del Vallone dell'Inferno in un luogo davvero complicato da raggiungere. Nelle prossime ore ... COLABIANCHI A PAG. 4

GEOGRAFIA GIUDIZIARIA

Tribunali minori, annullato il sit-in: passi avanti per il salvataggio

TOMMASO COTELLESSA

Annullato il sit-in previsto per ieri, lunedì 23 novembre, davanti al Tribunale di Avezzano, nell'ambito della mobilitazione promossa per scongiurare la chiusura delle quattro sedi giudiziarie abruzzesi di Avezzano, Sulmona, Lanciano e Vasto. La decisione arriva alla luce dei recenti sviluppi dell'iter parlamentare...

segue a pag. 8

GIUSTIZIA CONTABILE

Gestione finanziaria: l'analisi di Corte dei Conti su Regione Abruzzo



L' Abruzzo sta consolidando il suo percorso di riallineamento del ciclo di bilancio. A dirlo la Corte dei Conti nella sua ultima relazione sulla gestione finanziaria di Regioni e Province autonome... LIBERATORE A PAG. 5

TELECOMUNICAZIONI

Navelli, disservizi rete mobile Tim: Federico chiede intervento



L' amministrazione comunale di Navelli richiama nuovamente l'attenzione della società Tim e degli organi competenti sulla grave situazione che interessa la rete mobile nell'intero Altopiano di Navelli... GALEOTA A PAG. 14

INFRASTRUTTURE

Termosifoni rotti e locali allagati nel Musp di via Ficara a L'Aquila

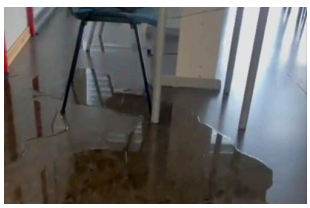

Locali allagati e termosifoni spenti nel Musp di via Ficara che ospita all'Aquila il Liceo musicale. A denunciarlo, dopo alcune segnalazioni, Si-Avs e Ugs L'Aquila. «Una situazione inaccettabile, tanto che le... GALEOTA A PAG. 16

AFFARI PUBBLICI

Il Comune dell'Aquila ottiene la certificazione per la "Parità di genere"



Il Comune dell'Aquila ha ufficialmente ottenuto la certificazione della parità di genere, un importante riconoscimento che attesta l'impegno dell'amministrazione in sei diversi ambiti posti sotto indagine... DI PAOLO A PAG. 19